

LUXLAM

LUXLAM PRODUCT CATALOG

www.luxlamkorea.com

Annual Catalogue 2024

LUXLAM



LED
LAMP
CATEGORY

- **LED LAMP**
- **LED STRUCTURE LAMP**
- **LED INTERIOR LAMP**
- **LED CEILING FAN**
- **LED STAND**



LED FOR HISTORY

안녕하세요 룩스램은 지난 20여년간 조명산업의 전문기업으로 성장해왔습니다.
다년간 쌓인 경험과 노하우를 바탕으로, 기술력과 디자인 특허경쟁력을 통해 고객님들께 최고의 경험을 제공하고 있습니다.

고객이 느끼는 가치와 행복을 가장 최우선으로 여기며, 고객 경험을 중심으로 대한민국 대표 조명 회사로 거듭나 감동과 만족을 드리기 위해 끊임없이 노력하겠습니다.

카탈로그에 담겨있는 룩스램 LED 제품을 시작으로 경험해보시기 바랍니다.
회사 및 제품에 대해 궁금하신점은 고객센터로 문의주시면, 정성껏 응답해드리도록 하겠습니다.

감사합니다.

VISIT OUR HOMEPAGE

WWW.LUXLAMKOREA.COM

VISIT US AT ADDRESS

12202 경기도 남양주시 월문리 수레로 503
T. 031-577-2010
F. 031-577-2013
E. luxlam@hanmail.net

룩스램 슈퍼플리커프리 KTL 인증 마크 현황

룩스램 슈퍼플리커프리는 사진, 동영상은 물론이고 슈퍼슬로우모션, CCTV 촬영 및 스튜디오 촬영 현장에서도 떨림현상이 없는, 사용자의 눈 보호에 탁월한 조명입니다.

슈퍼플리커프리 KTL 공식 인증 기관 마크를 꼭 확인하세요 !

KTL 마크 인증서 (등기구,벌브)


KTL마크 인증서
KTL MARK CERTIFICATE
HANGZHOU PUYU TECHNOLOGY CO., LTD.
LED BULB
LUXLAM-LEDLAMPSHUB
HANGZHOU PUYU TECHNOLOGY CO., LTD. / CHINA
플리커 적합 제품
한국산업기술시험원장

LED 3인치 매입등


적합성 증명서
Declaration of Conformity
KTLCN220523001
룩스램 주식회사
경기도 남양주시 화부읍 수래로503
LED등기구(매입형)
PY3SNSL7W30KP,PY3SNSL7W40KP,PY3SNSL7W50KP,PY3SNSL7W30KS,PY3SNSL7W40KS,PY3SNSL7W50KS
DC 220V 60Hz 7W
KTL-CNLT-001
Hangzhou Puyu Technology Co.,Ltd.
22-014342-02-1
위 제품은 한국산업기술시험원 중국 시험소의 적합기준에 따라 시험되었음을 증명합니다.
We Hereby confirm that the foregoing product has been attested under Standard of KTL China Co., Ltd.
플리커 적합제품
2022 년 Year 05 월 Month 23 일 Day
한국산업기술시험원 중국시험소장

LED 4인치 매입등


적합성 증명서
Declaration of Conformity
KTLCN220523001
룩스램 주식회사
경기도 남양주시 화부읍 수래로503
안정기내장형램프 (LED)
PY-ALLSP30SCW
AC 220V 60Hz 15W 6500K
KTL-CNLT-001
Hangzhou Puyu Technology Co.,Ltd.
22-014342-02-1
위 제품은 한국산업기술시험원 중국 시험소의 적합기준에 따라 시험되었음을 증명합니다.
We Hereby confirm that the foregoing product has been attested under Standard of KTL China Co., Ltd.
플리커 적합제품
2022 년 Year 05 월 Month 23 일 Day
한국산업기술시험원 중국시험소장

LED 6인치 매입등


적합성 증명서
Declaration of Conformity
KTLCN220523001
룩스램 주식회사
경기도 남양주시 화부읍 수래로503
LED등기구(매입형)
PY-6 inch DL 15W
DC 220V 60Hz 15W
KTL-CNLT-001
Hangzhou Puyu Technology Co.,Ltd.
22-014342-02-1
위 제품은 한국산업기술시험원 중국 시험소의 적합기준에 따라 시험되었음을 증명합니다.
We Hereby confirm that the foregoing product has been attested under Standard of KTL China Co., Ltd.
플리커 적합제품
2023 년 Year 11 월 Month 01 일 Day
한국산업기술시험원 중국시험소장

LED 파30


적합성 증명서
Declaration of Conformity
KTLCN220523001
룩스램 주식회사
경기도 남양주시 화부읍 수래로503
LED등기구(매입형)
DC 220V 60Hz 10W
KTL-CNLT-001
Hangzhou Puyu Technology Co.,Ltd.
22-014342-02-1
위 제품은 한국산업기술시험원 중국 시험소의 적합기준에 따라 시험되었음을 증명합니다.
We Hereby confirm that the foregoing product has been attested under Standard of KTL China Co., Ltd.
플리커 적합제품
2022 년 Year 05 월 Month 23 일 Day
한국산업기술시험원 중국시험소장

룩스램 KS인증 현황

KS인증은 한국 산업 표준으로, 대한민국 산업 전 분야의 제품 및 시험, 제작 방법 등에 대하여 규정하는 국가 표준입니다.
기업이 표준화된 제품을 생산하고 있는지를 검사해 인증해주는 일종의 품질보증서 입니다.
공장심사, 자재관리, 공정관리, 품질관리, 제조설비관리, 검사설비 등을 검사하여 인증합니다.
즉, 제품의 품질을 평가하고 일정한 수준에 이른 제품에 부여 됩니다.

컨버터 내장형 LED 램프

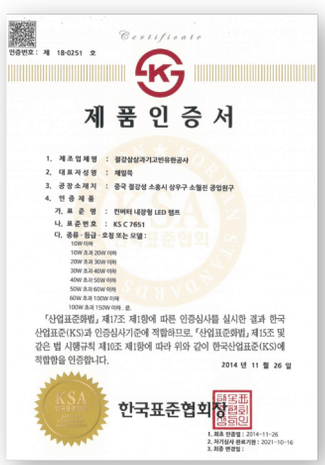
Certificate
제 품 인 증 서
「산업표준화법」 제17조 제1항에 따른 인증심사를 실시한 결과 한국산업표준(KS)과 인증심사기준에 적합하므로, 「산업표준화법」 제15조 및 같은 법 시행규칙 제10조 제1항에 따라 위와 같이 한국산업표준(KS)에 적합함을 인증합니다.
2014 년 11 월 26 일
한국표준협회장

LED 모듈 전원공급용 컨버터

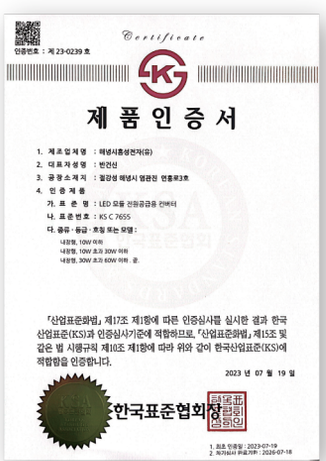
Certificate
제 품 인 증 서
「산업표준화법」 제17조 제1항에 따른 인증심사를 실시한 결과 한국산업표준(KS)과 인증심사기준에 적합하므로, 「산업표준화법」 제15조 및 같은 법 시행규칙 제10조 제1항에 따라 위와 같이 한국산업표준(KS)에 적합함을 인증합니다.
2023 년 07 월 19 일
한국표준협회장

매입형 및 고정형 LED 등기구

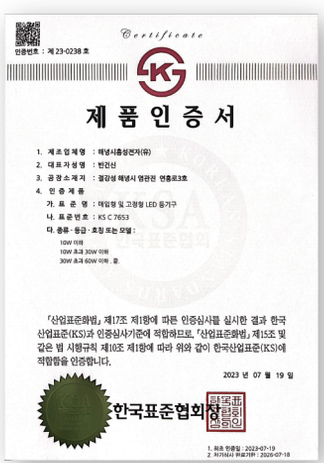
Certificate
제 품 인 증 서
「산업표준화법」 제17조 제1항에 따른 인증심사를 실시한 결과 한국산업표준(KS)과 인증심사기준에 적합하므로, 「산업표준화법」 제15조 및 같은 법 시행규칙 제10조 제1항에 따라 위와 같이 한국산업표준(KS)에 적합함을 인증합니다.
2023 년 07 월 19 일
한국표준협회장

컨버터 내장형 LED 램프

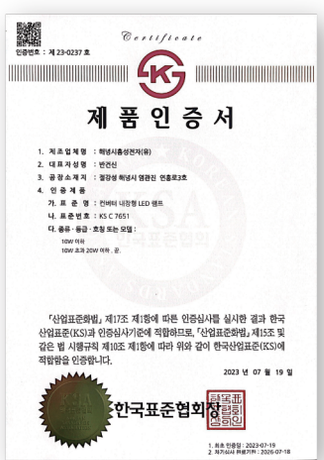
Certificate
제 품 인 증 서
「산업표준화법」 제17조 제1항에 따른 인증심사를 실시한 결과 한국산업표준(KS)과 인증심사기준에 적합하므로, 「산업표준화법」 제15조 및 같은 법 시행규칙 제10조 제1항에 따라 위와 같이 한국산업표준(KS)에 적합함을 인증합니다.
2023 년 07 월 19 일
한국표준협회장

룩스램 KC인증 현황

KC인증은 제품이 일정한 표준기준 또는 기술규정 등에 적합한지 여부와 안정성 및 신뢰성 등을 평가하여 인증받는 제품에 표시하는 마크입니다.
따라서, 조명기기에 있어서 KC인증은 필수적인 인증입니다.

룩스램 KC인증 현황은 홈페이지에서 확인 및 다운로드 할수있습니다.
www.luxlamkorea.com





실린더 매입등 시리즈

룩스램 실린더 매입등 시리즈는 ?

기존 실린더 매입등과 차별화하여, 설치후 뚫려있는 천장구멍을 보이지않게 마감하여 더욱 깔끔한 인테리어를 선보일 수 있습니다.
또한, 렌즈조절을통해 빛의 집중형, 확산형이 가능하고,
위아래로 조명의 길이조절을 할수 있어, 사용자 기호에 맞춰 인테리어가 가능합니다.



실린더 3인치 매입등 숏타입

COB / 길이조절 / 회전,렌즈조절 / DC

소비전력	10W
제품색상	알루미늄 바디 (화이트, 블랙)
제품사양	220v-240v, 850lm, 82*40(mm) Hole Size : 75(mm), IP20
특징	COB, DC, 회전가능, 렌즈조절 가능 길이조절 가능 (숏타입 최대길이 100mm) KS, EMC,Super Flicker Free

슈퍼 플리커프리

3000K 4000K 6500K



실린더 3인치 매입등 롱타입

COB / 길이조절 / 회전,렌즈조절 / DC

소비전력	10W
제품색상	알루미늄 바디 (화이트, 블랙)
제품사양	220v-240v, 850lm, 82*40(mm) Hole Size : 75(mm), IP20
특징	COB, DC, 회전가능, 렌즈조절 가능 길이조절 가능 (롱타입 최대길이 : 200mm) KS, EMC, Super Flicker Free

슈퍼 플리커프리

3000K 4000K 6500K

밝기조절제품



디밍 밝기조절 시리즈

룩스램 디밍 시리즈는 ?

DC타입으로 제조되어 저조도 떨림현상을 개선한 제품입니다.
국내소비자의 요구에 맞춰 일반적인 플리커제품이 아닌 슈퍼슬로우모션,
스튜디오 촬영, CCTV현장에서도 사용할수 있는 '슈퍼플리커프리' 제품 입니다.

권장 조광기 모델

1. SR산전 500W~1000W 조광기
2. 신성계전 500W~1000W 조광기
   (초기 밝기 + , - 로 조절하여 사용 가능)

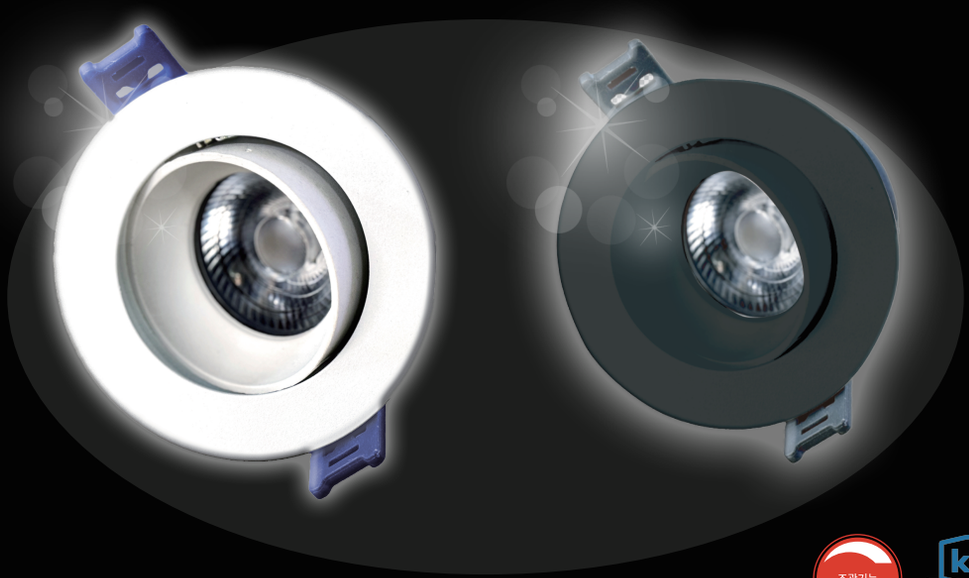

조광기능 DIMMABLE

SUPER FLICKER FREE 인증제품 국내 인증 기준 KTL 공식 마크를 확인하세요 !

전자파장해/내성시험필 EMI / EMS 한국전자파연구원

어반 움푹 3인치 매입등 COB, 직회전

룩스램 어반타입 움푹 3인치 매입등은, 국내최초로 직회전이 가능하도록
설계된 움푹 매입등입니다.
최고 품질의 COB 렌즈는 빛을 우아하게 비춰주며, 어반타입 움푹형태는
간접조명의 효과를 낼 수 있습니다.
일반조명으로도 활용 가능하며, 권장조광기 사용시에 밝기조절이 가능하며
저조도에서도 떨림현상이 없는 최고수준의 디밍제품 입니다.

어반 움푹 3인치 매입등
COB / 직회전 / DC

소비전력	8W
제품색상	알루미늄 바디 (화이트, 블랙)
제품사양	220v-240v, 700lm, 84*51(mm) Hole Size : 70~75(mm), IP20
특징	COB, DC KS, EMC, Super Flicker Free

슈퍼 플리커프리

3000K 4000K 6500K

밝기조절제품

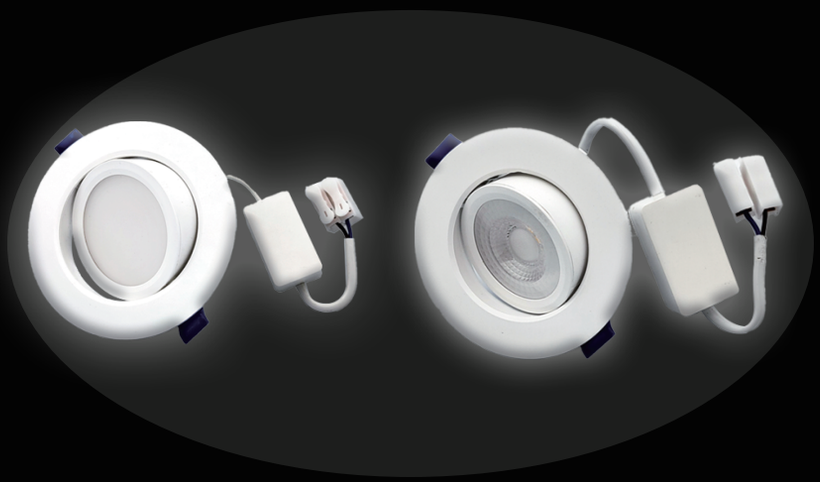

다운라이트 3인치 7W
밝기조절 / 확산형 / COB / 직회전 / DC

- **소비전력** 7W
- **제품색상** 난연재질의 ABS + PC (화이트)
- **제품사양** 220v-240v, 400lm, 90*29(mm)
  Hole Size : 70~75(mm), IP20
- **특징** 확산형, COB, DC
  KC, EMC, Super Flicker Free

슈퍼 플리커프리

3000K 4000K 6500K



다운라이트 4인치 10W
밝기조절 / 확산형 / COB / 직회전 / DC

- **소비전력** 10W
- **제품색상** 난연재질의 ABS + PC (화이트)
- **제품사양** 220v-240v, 800lm, 115*32(mm)
  Hole Size : 90~100(mm), IP20
- **특징** 확산형, COB, DC
  KC, EMC, Super Flicker Free

슈퍼 플리커프리

3000K 4000K 6500K

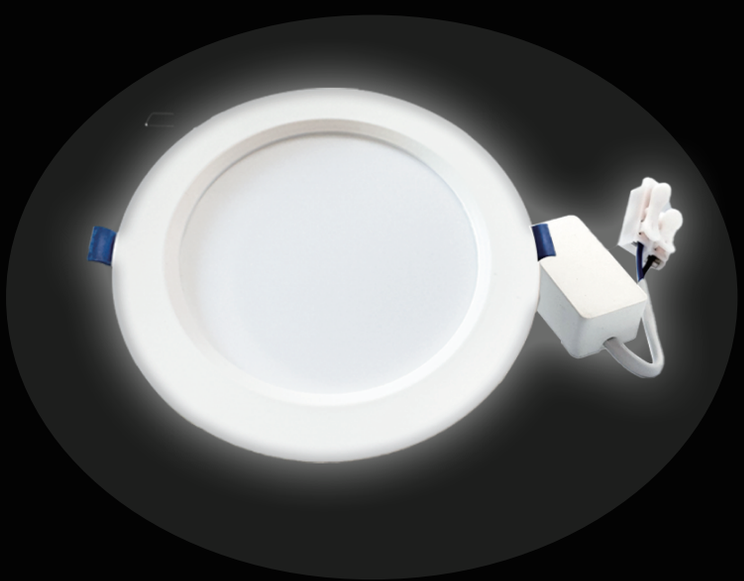

다운라이트 6인치
밝기조절 / 초슬림형 / DC

- **소비전력** 15W
- **제품색상** 철제바디 (화이트)
- **제품사양** 220v-240v, 700lm, 180*26(mm)
  Hole Size : 140~160(mm), IP20
- **특징** DC
  KS, EMC,Super Flicker Free

슈퍼 플리커프리

3000K 4000K 6500K

밝기조절제품



조광기능 DIMMABLE

SUPER FLICKER FREE 인증제품

전자파장해/내성시험필 EMI / EMS 한국전자파연구원

PAR30 15W
밝기조절 / 확산형 / 집중형 / DC

- **소비전력** 15W
- **제품색상** 알루미늄 (화이트)
- **제품사양** 220v-240v, 1300lm, 92*82(mm)
  E26, 에너지소비효율 2등급, IP20
- **특징** 확산형, 집중형, 알루미늄케이스
  KC, EMC, Super Flicker Free

슈퍼 플리커프리

3000K 4000K 6500K

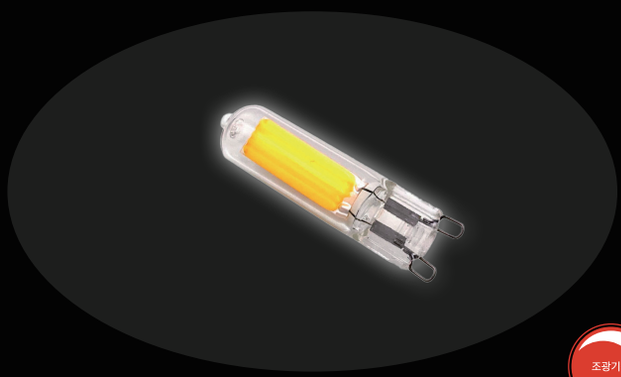

조광기능 DIMMABLE

전자파장해/내성시험필 EMI / EMS 한국전자파연구원

G9 220V 4.5W
밝기조절 / 유리케이스(투명)

- **소비전력** 4.5W
- **제품색상** 유리케이스(투명)
- **제품사양** 220v-240v, 450lm, 12*55(mm)
  G9 Socket, IP20
- **특징** REAL GLASS, DIMMING, 투명
  KC, EMC, Super Flicker Free

2700K 4000K 6500K



조광기능 DIMMABLE

SUPER FLICKER FREE 인증제품

전자파장해/내성시험필 EMI / EMS 한국전자파연구원

GU10 DIMMING 8W
COB / 밝기조절

- **소비전력** 8W
- **제품색상** 화이트
- **제품사양** 220v-240v, 550lm, 50*56(mm)
  GU10, IP20
- **특징** COB, KS, EMC, Super Flicker Free

슈퍼 플리커프리

2700K 4000K 6500K



조광기능 DIMMABLE

SUPER FLICKER FREE 인증제품

전자파장해/내성시험필 EMI / EMS 한국전자파연구원

MR LED 전용 안정기
밝기조절 / KS / 역률0.9

- **소비전력** 15W
- **제품색상** 난연재질의 ABS + PC (화이트)
- **제품사양** 220v-240v, 76*33*29(mm)
  IP20
- **특징** 자사 MR16 사용시 밝기조절 가능, 역률0.9
  KS, EMC, Super Flicker Free

슈퍼 플리커프리



LED 2인치 고드름 반매입 COB / DC

LED 2” HALF COB

룩스램 반매입 2인치는 독자적인 디자인으로, 별도의 연결선이 없는 깔끔한 디자인입니다. 또한 COB 를 사용하여, 우산모양의 빛 형상이 나와 고급스러운 인테리어를 도와줍니다. DC로 제작되어 긴 수명과 고급스러운 품질은 물론이고, 사진, 동영상촬영 스튜디오촬영, CCTV, 슈퍼슬로우모션 촬영시에도 플리커현상이 없는 슈퍼플리커프리 제품 입니다.



2인치 고드름 반매입 7W
SNOW WHITE / COB / DC

소비전력	7W
제품색상	알루미늄 케이스 (스노우 화이트)
제품사양	220v-240v, 525lm, 58*162(mm) Hole Size : 50~55(mm), IP20
특징	COB, DC KC, EMC,Super Flicker Free

슈퍼 플리커프리

3000K 4000K 6500K



2인치 고드름 반매입 7W
BLACK / COB / DC

소비전력	7W
제품색상	알루미늄 케이스 (블랙)
제품사양	220v-240v, 525lm, 58*162(mm) Hole Size : 50~55(mm), IP20
특징	COB, DC KC, EMC,Super Flicker Free

슈퍼 플리커프리

3000K 4000K 6500K



2 & 3 & 4 다운라이트 시리즈 / DC

LED 2 & 3 & 4 inch down light series

룩스램 매입등은 독자적인 디자인으로 높이가 낮은 슬림한 형태이며, DC방식으로 제조되어 높은 수명이 특징인 제품입니다.
슈퍼플리커프리 제품이며, 슈퍼플리커프리는 사진 동영상은 물론이고 CCTV 슈퍼슬로우모션 촬영시에도 플리커현상이 없는 제품입니다.



다운라이트 2인치 5W

COB 타입 / 초슬림형 / DC

- **소비전력** 4W
- **제품색상** 난연재질의 ABS + PC (화이트)
- **제품사양** 220v-240v, 350lm, 72*25(mm)
  Hole Size : 55~60(mm), IP20
- **특징** COB 타입, DC
  KC, EMC, Super Flicker Free

플리커프리

3000K 4000K 6500K

ktl SUPER FLICKER FREE 인증제품
국내 인증 기관 KTL
공식 마크를 확인하세요 !



다운라이트 3인치 7W

COB 타입 / 초슬림형 / DC

- **소비전력** 7W
- **제품색상** 난연재질의 ABS + PC (화이트)
- **제품사양** 220v-240v, 400lm, 90*29(mm)
  Hole Size : 70~75(mm), IP20
- **특징** COB 타입, DC
  KC, EMC, Super Flicker Free

슈퍼 플리커프리

3000K 4000K 6500K



다운라이트 3인치 7W
확산형 타입 / 초슬림형 / DC

- **소비전력** 7W
- **제품색상** 난연재질의 ABS + PC (화이트)
- **제품사양** 220v-240v, 400lm, 90*29(mm)
  Hole Size : 70~75(mm), IP20
- **특징** 확산형 타입, DC
  KC, EMC,Super Flicker Free

슈퍼 플리커프리

3000K 4000K 6500K

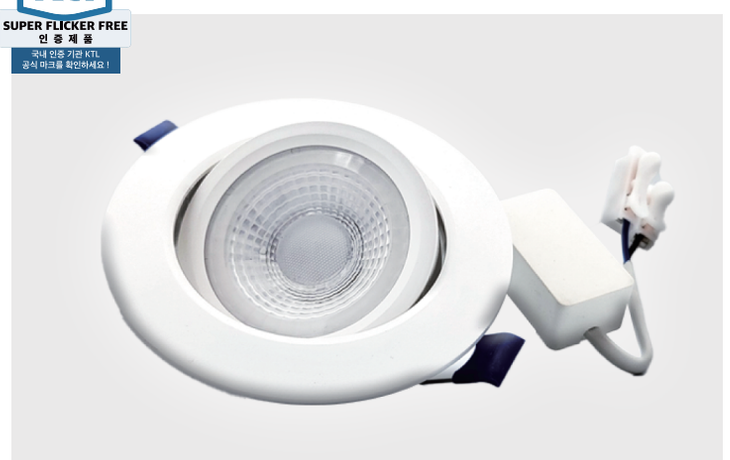

다운라이트 4인치 10W
COB 타입 / 초슬림형 / DC

- **소비전력** 10W
- **제품색상** 난연재질의 ABS + PC (화이트)
- **제품사양** 220v-240v, 800lm, 115*32(mm)
  Hole Size : 90~100(mm), IP20
- **특징** COB 타입, DC
  KC, EMC, Super Flicker Free

슈퍼 플리커프리

3000K 4000K 6500K



다운라이트 4인치 10W
확산형 타입 / 초슬림형 / DC

- **소비전력** 10W
- **제품색상** 난연재질의 ABS + PC (화이트)
- **제품사양** 220v-240v, 800lm, 115*32(mm)
  Hole Size : 90~100(mm), IP20
- **특징** 확산형 타입, DC
  KC, EMC, Super Flicker Free

슈퍼 플리커프리

3000K 4000K 6500K

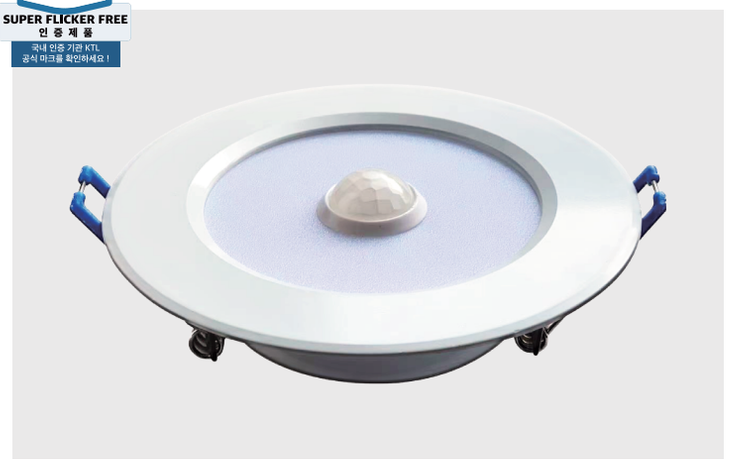

센서매입등 3,4인치 겸용
외경 115mm

- **소비전력** 7W
- **제품색상** 난연재질의 ABS + PC (화이트)
- **제품사양** 220v-240v, 800lm, 110*32(mm)
  Hole Size : 70~100(mm), IP20
- **특징** KC, EMC, Super Flicker Free

슈퍼 플리커프리

3000K 4000K 6500K



LED 램프 시리즈 (PAR, BALL, MR)

LED LAMP SERIES

룩스램만이 가지고있는 독자적인 디자인의 LED 램프 입니다. 파30, 볼램프, MR 시리즈는 최근 소비자들의 수요에 맞춰 슈퍼플리커프리로 만들어진 제품이며, 슈퍼플리커프리는 사진 동영상은 물론이고 CCTV 슈퍼슬로우모션 촬영시에도 플리커현상이 없는 제품입니다.



PAR20 8W

집중형 / 알루미늄 케이스

소비전력	8W
제품색상	알루미늄 (화이트)
제품사양	220v-240v, 700lm, 60*81(mm), E26 에너지소비효율등급 2등급(전구색 3등급), IP20
특징	집중형, 알루미늄케이스 KS, EMC, Flicker Free

플리커프리

전자파장해/내성시험필 EMI / EMS 한국전자파연구원

3000K 4000K 6500K

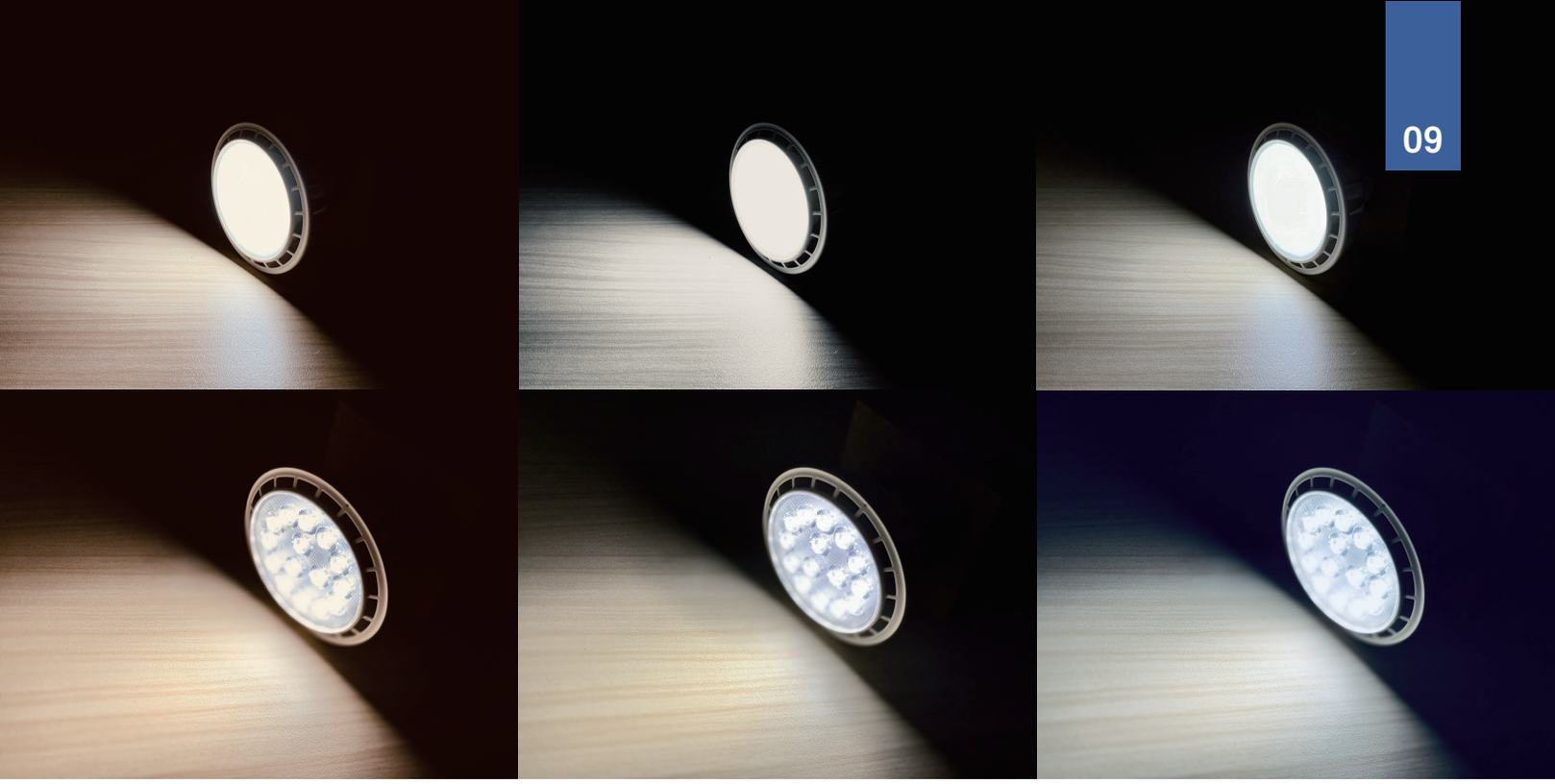

SUPER FLICKER FREE
인 증 제 품
국내 인증 기관 KTL
공식 마크를 확인하세요 !



PAR30 15W
확산형 / 알루미늄 케이스

- **소비전력** 15W
- **제품색상** 알루미늄 (화이트)
- **제품사양** 220v-240v, 1300lm, 1250lm, 1200lm, 92*85(mm), E26
  에너지소비효율등급 2등급(전구색 3등급), IP20
- **특징** 확산형, 알루미늄케이스
  KC, EMC, Super Flicker Free

슈퍼 플리커프리

EMI / EMS

3000K 4000K 6500K

SUPER FLICKER FREE
인 증 제 품
국내 인증 기관 KTL
공식 마크를 확인하세요 !



PAR30 15W
집중형 / 알루미늄 케이스

- **소비전력** 15W
- **제품색상** 알루미늄 (화이트)
- **제품사양** 220v-240v, 1300lm, 1250lm, 1200lm, 92*85(mm), E26
  에너지소비효율등급 2등급(전구색 3등급), IP20
- **특징** 집중형, 알루미늄케이스
  KC, EMC, Super Flicker Free

슈퍼 플리커프리

EMI / EMS

3000K 4000K 6500K



더밝은 BALL G80 10W

- **소비전력** 10W
- **제품색상** 난연재질의 ABS + PC (화이트)
- **제품사양** 220v-240v, 870lm, 780lm, 80*120(mm), E26
  에너지소비효율 2등급 (전구색 3등급), IP20
- **특징** KC, EMC, Flicker Free

플리커프리

3000K 4000K 6500K

SUPER FLICKER FREE
인증제품
국내 인증 기관 KTL
공식 마크를 확인하세요!



더밝은 BALL G95 15W

- **소비전력** 15W
- **제품색상** 난연재질의 ABS + PC (화이트)
- **제품사양** 220v-240v, 1330lm, 1250lm, 95*142(mm), E26
  에너지소비효율 2등급 (전구색 3등급), IP20
- **특징** KC, EMC, Super Flicker Free

슈퍼 플리커프리

3000K 4000K 6500K

SUPER FLICKER FREE
인증제품
국내 인증 기관 KTL
공식 마크를 확인하세요!



더밝은 BALL G120 20W

- **소비전력** 20W
- **제품색상** 난연재질의 ABS + PC (화이트)
- **제품사양** 220v-240v, 1750lm, 1650lm, 120*164(mm), E26
  에너지소비효율 2등급 (전구색 3등급), IP20
- **특징** KC, EMC, Super Flicker Free

슈퍼 플리커프리

3000K 4000K 6500K



MR16 12V 4.5W
확산형

- **소비전력** 4.5W
- **제품색상** 난연재질의 ABS + PC (화이트)
- **제품사양** 12v, 300lm, 50*55(mm)
  GU 5.3 PIN, IP20
- **특징** 확산형, Super Flicker Free

슈퍼 플리커프리

3000K 6500K



MR16 12V 7W
확산형

- **소비전력** 7W
- **제품색상** 난연재질의 ABS + PC (화이트)
- **제품사양** 12v, 450lm, 50*55(mm)
  GU 5.3 PIN, IP20
- **특징** 확산형, Super Flicker Free

슈퍼 플리커프리

3000K 6500K



MR16 12V 5W
COB

- **소비전력** 5W
- **제품색상** 난연재질의 ABS + PC (화이트)
- **제품사양** 12v, 450lm, 49*43(mm)
  GU 5.3 PIN, IP20
- **특징** COB, Super Flicker Free

슈퍼 플리커프리

3000K 4000K 6500K



MR16 12V 8W
COB

- **소비전력** 8W
- **제품색상** 난연재질의 ABS + PC (화이트)
- **제품사양** 12v, 750lm, 47*40(mm)
  GU 5.3 PIN, IP20
- **특징** COB, Super Flicker Free

슈퍼 플리커프리

3000K 4000K 6500K



MR16 12V 10.5W
집중형

- **소비전력** 10.5W
- **제품색상** 난연재질의 ABS + PC (화이트)
- **제품사양** 12v, 521lm, 50*51(mm)
  GU 5.3 PIN, IP20
- **특징** 집중형, Super Flicker Free

슈퍼 플리커프리

3000K 4000K 6500K



MR16 220V 10.5W
집중형

- **소비전력** 10.5W
- **제품색상** 난연재질의 ABS + PC (화이트)
- **제품사양** 220v-240v, 521lm, 50*51(mm)
  GU 5.3 PIN, IP20
- **특징** 집중형, KC, EMC, Super Flicker Free

슈퍼 플리커프리

EMI / EMS

3000K 4000K 6500K



GU10 DIMMING 8W
밝기조절, COB

- **소비전력** 8W
- **제품색상** 화이트
- **제품사양** 220v-240v, 550lm, 50*56(mm)
  GU10, IP20
- **특징** COB, KS, EMC, Super Flicker Free

슈퍼 플리커프리

EMI / EMS

3000K 4000K 6500K



GU10 전용 소켓

- **소비전력** -
- **제품색상** 사기 재질
- **제품사양** 220v-240v
- **특징** GU10 램프 작동을 위한 별도의 소켓

SUPER FLICKER FREE
인 증 제 품
국내 인증 기관 KTL
공식 마크를 확인하세요 !



MR11 12V 4W
COB

- **소비전력** 4W
- **제품색상** 난연재질의 ABS + PC (화이트)
- **제품사양** 12v, 350lm, 35*43(mm)
  GU 5.3 PIN, IP20
- **특징** COB, Super Flicker Free

슈퍼 플리커프리

3000K 6500K

SUPER FLICKER FREE
인 증 제 품
국내 인증 기관 KTL
공식 마크를 확인하세요 !



MR LED 전용 안정기
역률 0.9

- **소비전력** 15W
- **제품색상** 난연재질의 ABS + PC (화이트)
- **제품사양** 220v, 76*33*29(mm), IP20
- **특징** KC, EMC, Super Flicker Free

슈퍼 플리커프리

EMI / EMS

SUPER FLICKER FREE
인 증 제 품
국내 인증 기관 KTL
공식 마크를 확인하세요 !



인치구 G45 4W
E26

- **소비전력** 4W
- **제품재질** 사기 케이스, Glass
- **제품사양** 220v-240v, 190lm, 45*71(mm), E26
  IP20
- **특징** 유리로 마감하여 더 밝은 빛, 사기케이스 사용
  KC, EMC, Flicker Free

슈퍼 플리커프리

EMI / EMS

3000K 6500K





LED 버블램프 시리즈
LED BUBBLE LAMP SERIES

국내에서 본적없는 독특하고 유니크한 디자인의 버블램프 시리즈입니다. 펜던트 대체용으로 사용가능하며, LED G9 을 사용하여 손쉽게 교체가능한 제품입니다.



버블램프 G125
원형

- **소비전력** 2W
- **제품색상** REAR GLASS with LED G9
- **제품사양** 220v-240, 160lm, 125*186(mm), E26
  IP20
- **특징** Dark Coating, LED G9 교체하여 사용 가능
  짙은전구색 (2000K), G9 교체하여 다른 색온도 사용 가능

EMI / EMS 2000K 3000K 4000K 6500K



버블램프 G150
타원형

- **소비전력** 2W
- **제품색상** REAR GLASS with LED G9
- **제품사양** 220v-240, 160lm, 150*148(mm), E26
  IP20
- **특징** Dark Coating, LED G9 교체하여 사용 가능
  짙은전구색 (2000K), G9 교체하여 다른 색온도 사용 가능

EMI / EMS 2000K 3000K 4000K 6500K



버블램프 G150
사각원형

- **소비전력** 2W
- **제품색상** REAR GLASS with LED G9
- **제품사양** 220v-240, 160lm, 150*159(mm), E26
  IP20
- **특징** Dark Coating, LED G9 교체하여 사용 가능
  짙은전구색 (2000K), G9 교체하여 다른 색온도 사용 가능

EMI / EMS 2000K 3000K 4000K 6500K



진한 노을 빛을 선사하는,

새로운 에디슨 전구

LED 뉴필터 에디슨



LED 뉴필터 에디슨 시리즈

LED NEW FILTER EDISON SERIES

국내에서 본적없는 뉴필터 에디슨 시리즈입니다. 꼬아진 독특한 모양의 필라멘트는 아름다운 공간을 형성해주며, 노을빛과 비슷한 1800K 의 짙은전구색은 감성적인 공간을 연출해줍니다. 그라데이션 코팅으로 더욱 감성적인 공간을 만들어주는 제품입니다.
슈퍼플리커프리 제품입니다.

뉴필터 에디슨 램프



G95 4W

- **색온도** 1800K (짙은전구색)
- **제품사양** E26, 95*136(mm), 300LM, IP20
  KC, EMC, SUPER FLICKER FREE
- **특징** REAL GLASS, 그라데이션 코팅
  핸드메이드 필라멘트



G125 4W

- **색온도** 1800K (짙은전구색)
- **제품사양** E26, 95*136(mm), 300LM, IP20
  KC, EMC, SUPER FLICKER FREE
- **특징** REAL GLASS, 그라데이션 코팅
  핸드메이드 필라멘트



ST64 4W

- **색온도** 1800K (짙은전구색)
- **제품사양** E26, 95*136(mm), 300LM, IP20
  KC, EMC, SUPER FLICKER FREE
- **특징** REAL GLASS, 그라데이션 코팅
  핸드메이드 필라멘트



A60 4W

- **색온도** 1800K (짙은전구색)
- **제품사양** E26, 95*136(mm), 300LM, IP20
  KC, EMC, SUPER FLICKER FREE
- **특징** REAL GLASS, 그라데이션 코팅
  핸드메이드 필라멘트



T32 4W

- **색온도** 1800K (짙은전구색)
- **제품사양** E26, 95*136(mm), 300LM, IP20
  KC, EMC, SUPER FLICKER FREE
- **특징** REAL GLASS, 그라데이션 코팅
  핸드메이드 필라멘트



LED G9 시리즈
LED G9 SERIES

국내 최초로 LED G9을 유통한 룩스램은 다양한 G9 제품군을 보유중입니다. G9조명에 주로 사용되는 펜던트등은 G9 조명의 크기가 작아야 멋스러워지죠. 저희 LED G9은 작고 아름답게 디자인되었으며, 밝기조절제품도 준비되어있습니다.

LED G9 Lamp Series

SUPER FLICKER FREE
인 증 제 품
국내 인증 기관 KTL
공식 마크를 확인하세요 !



슈퍼 플리커프리

JC PIN 12V 3.5W

- **색온도** 2700K, 6500K (2700K) (6500K)
- **제품사양** 12v, 300lm, 14*41(mm)
  GU 5.3 PIN, IP20
- **특징** 불투명, Super Flicker Free



G9 220V 3.5W

- **색온도** 2200K (2200K)
- **제품사양** 220v-240v, 250lm, 13*47(mm)
  G9 Socket, IP20
- **특징** 난연재질의 ABS+PC, KC, EMC
  불투명



G9 220V 3.5W

- **색온도** 2700K, 6500K (2700K) (6500K)
- **제품사양** 220v-240v, 300lm, 14*46(mm)
  G9 Socket, IP20
- **특징** 난연재질의 ABS+PC, KC, EMC
  불투명



G9 220V 4.5W

- **색온도** 2700K, 6500K (2700K) (6500K)
- **제품사양** 220v-240v, 350lm, 18*61(mm)
  G9 Socket, IP20
- **특징** 난연재질의 ABS+PC, KC, EMC
  불투명

밝기조절제품

※ 본 제품은 밝기조절이 가능한 제품이며,
신성조광기, SR산전 조광기 사용시에
가장 잘 작동됩니다.



G9 220V 4.5W
밝기조절

- **색온도** 2700K, 4000K, 6500K (2700K) (4000K) (6500K)
- **제품사양** 220v-240v, 450lm, 12*55(mm)
  G9 Socket, IP20
- **특징** REAL GLASS, DIMMING, 투명
  KC, EMC



에어룩스 BLDC V2 실링팬
AIRLUX BLDC CEILING FAN

에어룩스 BLDC 실링팬은 BLDC 모터를 사용하여 업계최저소음을 자랑하며, 조명과 함께 사용할경우 24W의 밝기로 거실등 대체용으로 사용해도 좋습니다. 색온도 조절도 가능하여 취향에 따라 다양하게 사용 가능한 제품입니다. 슈퍼슬로우모션에서도 보이지 않는 슈퍼플리커프리 제품 입니다.



에어룩스 BLDC V2 52인치 실링팬

- **소비전력** 34W
- **제품색상** 스노우화이트, 우드
- **제품사양** 220V, 52인치*높이 15.3cm
  IP20, BLDC모터, 최저 33데시벨
- **특징** LED 유무 선택 가능, 6단 풍속 조절
  4단 밝기 조절, 3색 색상 변환, 플리커프리
  역풍 가능, 리모컨 조작, 취침등&타이머

EMI / EMS 3000K 4000K 6500K



에어룩스 BLDC V2 42인치 실링팬

- **소비전력** 34W
- **제품색상** 스노우화이트, 우드
- **제품사양** 220V, 52인치*높이 15.3cm
  IP20, BLDC모터, 최저 33데시벨
- **특징** LED 유무 선택 가능, 6단 풍속 조절
  4단 밝기 조절, 3색 색상 변환, 플리커프리
  역풍 가능, 리모컨 조작, 취침등&타이머

EMI / EMS 3000K 4000K 6500K



에어룩스 BLDC V2 실링팬 램프 모듈 추가 (52인치, 42인치)

- **소비전력** 34W (램프 24W)
- **제품색상** 스노우화이트, 우드
- **제품사양** 220V, 52인치*높이 15.3cm
  IP20, BLDC모터, 최저 33데시벨
- **특징** LED 유무 선택 가능, 6단 풍속 조절
  4단 밝기 조절, 3색 색상 변환, 플리커프리
  역풍 가능, 리모컨 조작, 취침등&타이머

슈퍼 플리커프리

3000K 4000K 6500K

에어룩스 BLDC 실링팬 전용 연장봉 옵션

천장이 높은 장소에 전용 연장봉을 사용하여 적합한 인테리어를 할 수 있습니다.
연장봉은 30cm, 50cm, 80cm 로 구성되어 있습니다.
연장봉은 에어룩스 V2와 어울리게 디자인되어, 타사 제품과 호환되지 않습니다.







에어룩스 BLDC 실링팬 전용 연장봉

- **길이** 30cm / 50cm / 80cm
- **제품색상** 스노우화이트







라인 스탠드
스마트폰 무선충전

- **소비전력** 5.5W
- **제품색상** 알루미늄 케이스, White & Black Body
- **제품사양** 220v-240v, KC, EMC, Super Flicker Free
  IP20
- **특징** 밝기조절 3단계, 색온도조절 3단계
  스마트폰 무선충전 기능, 최대 720lm 밝기

슈퍼 플리커프리

3000K 4000K 6500K



라피네 스탠드
스마트폰 무선충전

- **소비전력** 4.5W
- **제품색상** 알루미늄 케이스, Black Body
- **제품사양** 220v-240v, KC, EMC, Super Flicker Free
  IP20
- **특징** 스마트폰 무선충전 기능, USB 충전
  3단 밝기조절 기능, 최대 520lm 밝기

슈퍼 플리커프리

4000K



벽걸이 손전등
자석 부착형

- **소비전력** 5W
- **제품색상** 난연 재질의 ABS+PC (화이트)
- **제품사양** 220v-240v, KC, Super Flicker Free, 170*25(mm)
  IP20
- **특징** 탈부착이 가능한 자석형 손전등, 밝기조절 기능
  충전식, 한번 충전으로 7시간 사용
  IP20 방수 방진

슈퍼 플리커프리

4000K

LUXLAM

www.luxlamkorea.com

Annual Catalogue

2024

LUXLAM